

位置図

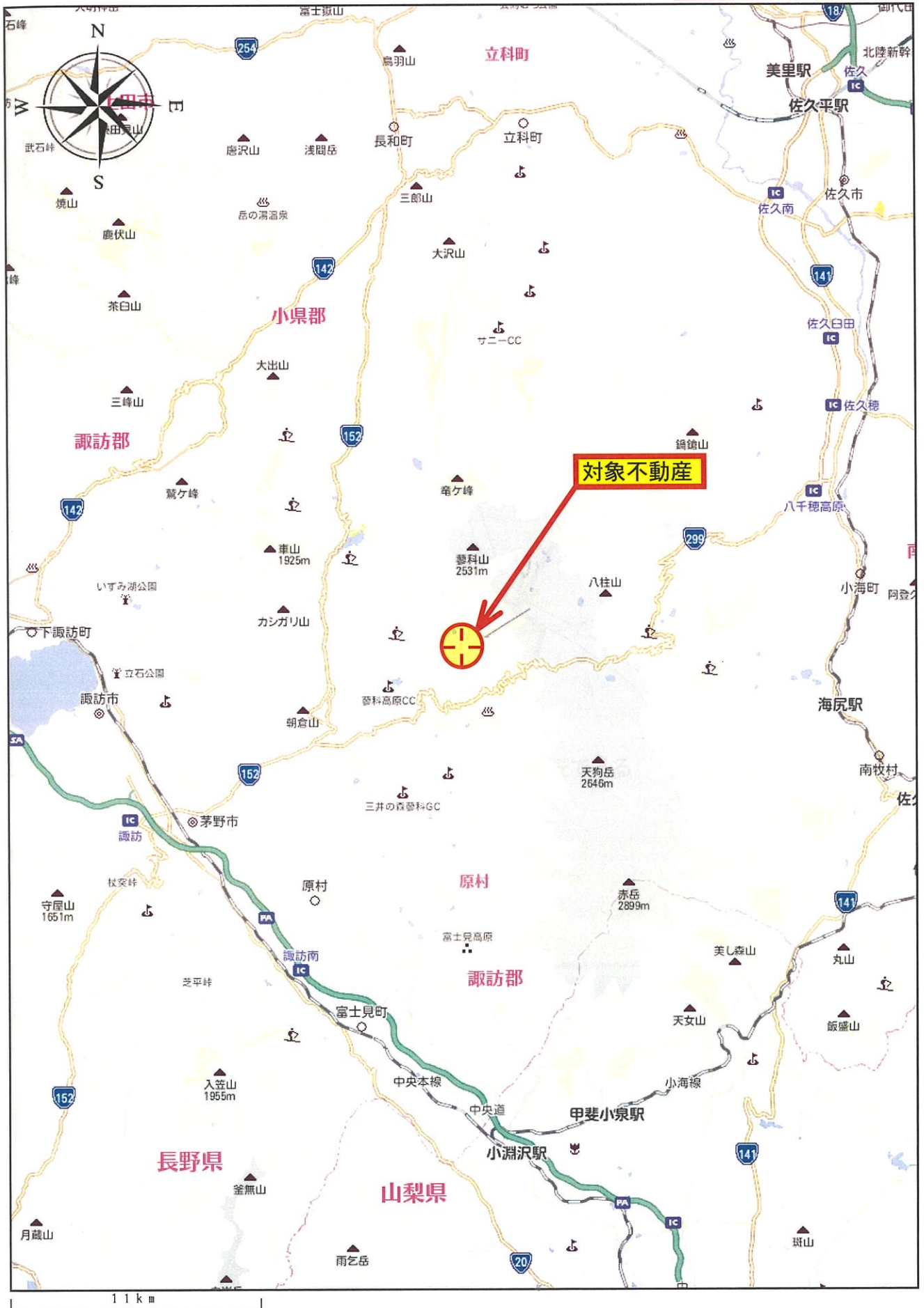

周辺図



公図写

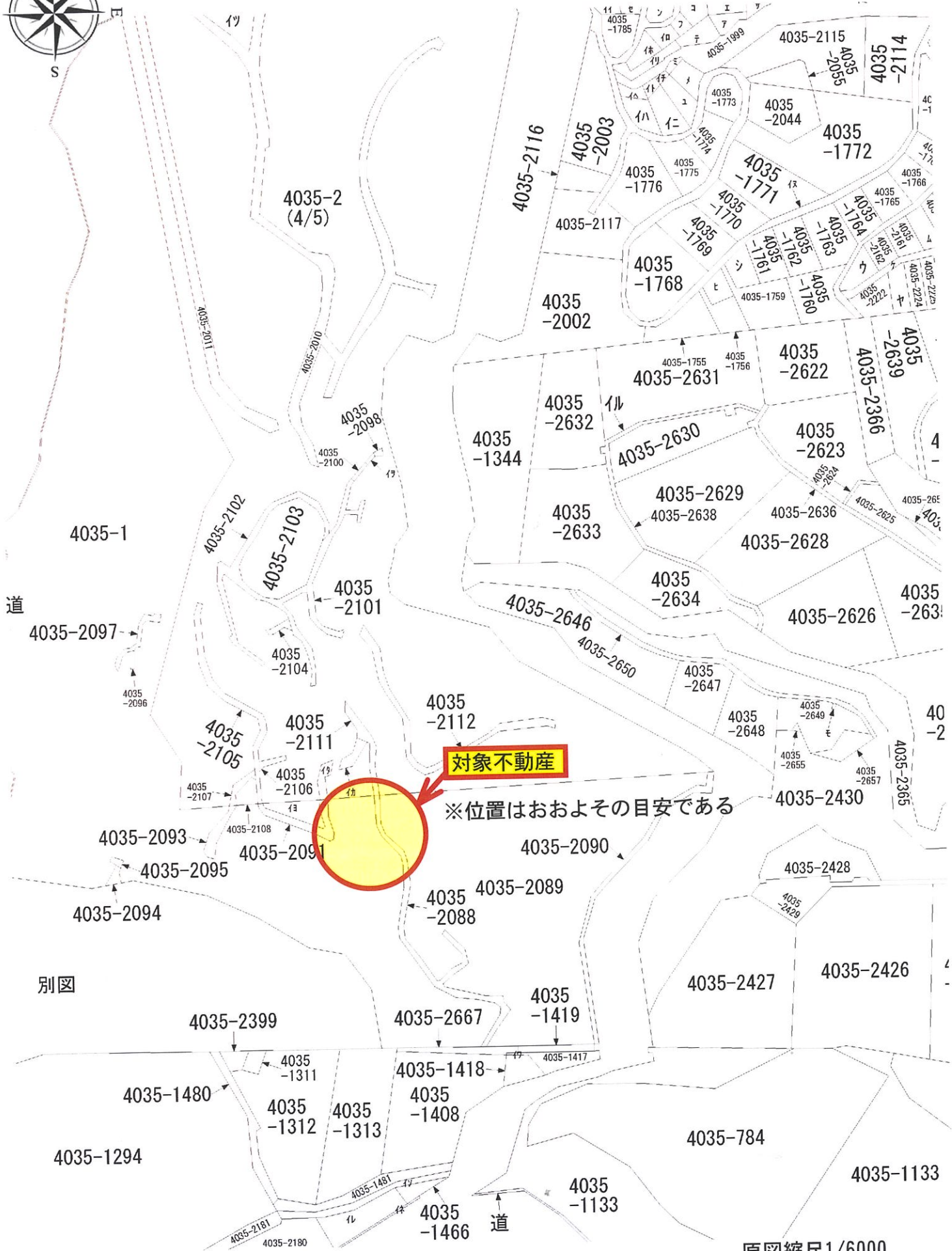
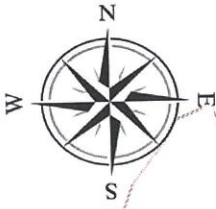

対象不動産

※位置はおおよその目安である

別図

原図縮尺1/6000

地積測量図写

地番	4035~2	地積測量図
土地の所在	茅野市北山字南山栗平ヨリ三室大萱迄	

石臼台別荘地 A13

地積計算表

測点	緯距	経距	緯距差	経距差	倍横距	倍面積
590	+ 402,799	+2477,629	+ 39,068	- 11,503	- 11,503	- 449,3992
A2	+ 441,867	+2466,126	+ 4,678	+ 24,568	+ 1,562	+ 7,3070
A3	+ 446,545	+2490,694	- 2,469	+ 0,392	+ 26,522	- 65,4828
183	+ 444,076	+2491,086	- 10,348	+ 4,378	+ 31,292	- 323,8096
184	+ 433,728	+2495,464	- 5,549	+ 10,435	+ 46,105	- 255,8366
A1	+ 428,179	+2505,899	- 23,925	- 11,301	+ 45,239	- 1082,3430
589	+ 404,254	+2494,598	- 1,455	- 16,969	+ 16,969	- 24,6898
合計						2194,2540
面積						1097,1270

地積 1097 M²

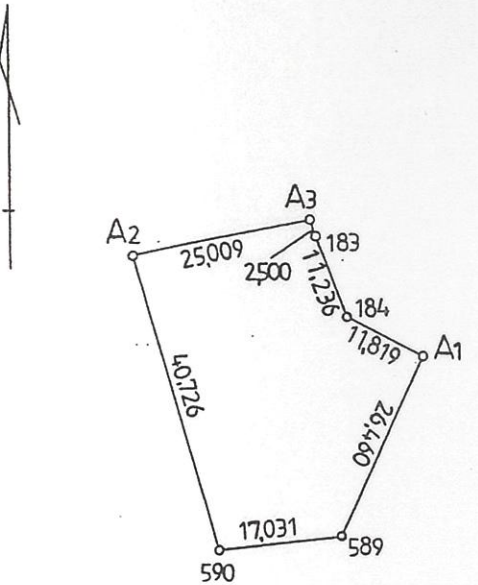

作製者 東洋観光事業株式会社
 作製者 寺島宏之 (平成 1年 8月 日作製)

申請人
 縮尺 1/1000

登記年月日：平成3年7月18日

各階平面図

H3.7.18

家屋番号	4035番1-91	1/1 建物図面
建物の所在	茅野市北山字南山栗平ヨリ三室大萱迄4035番地1	

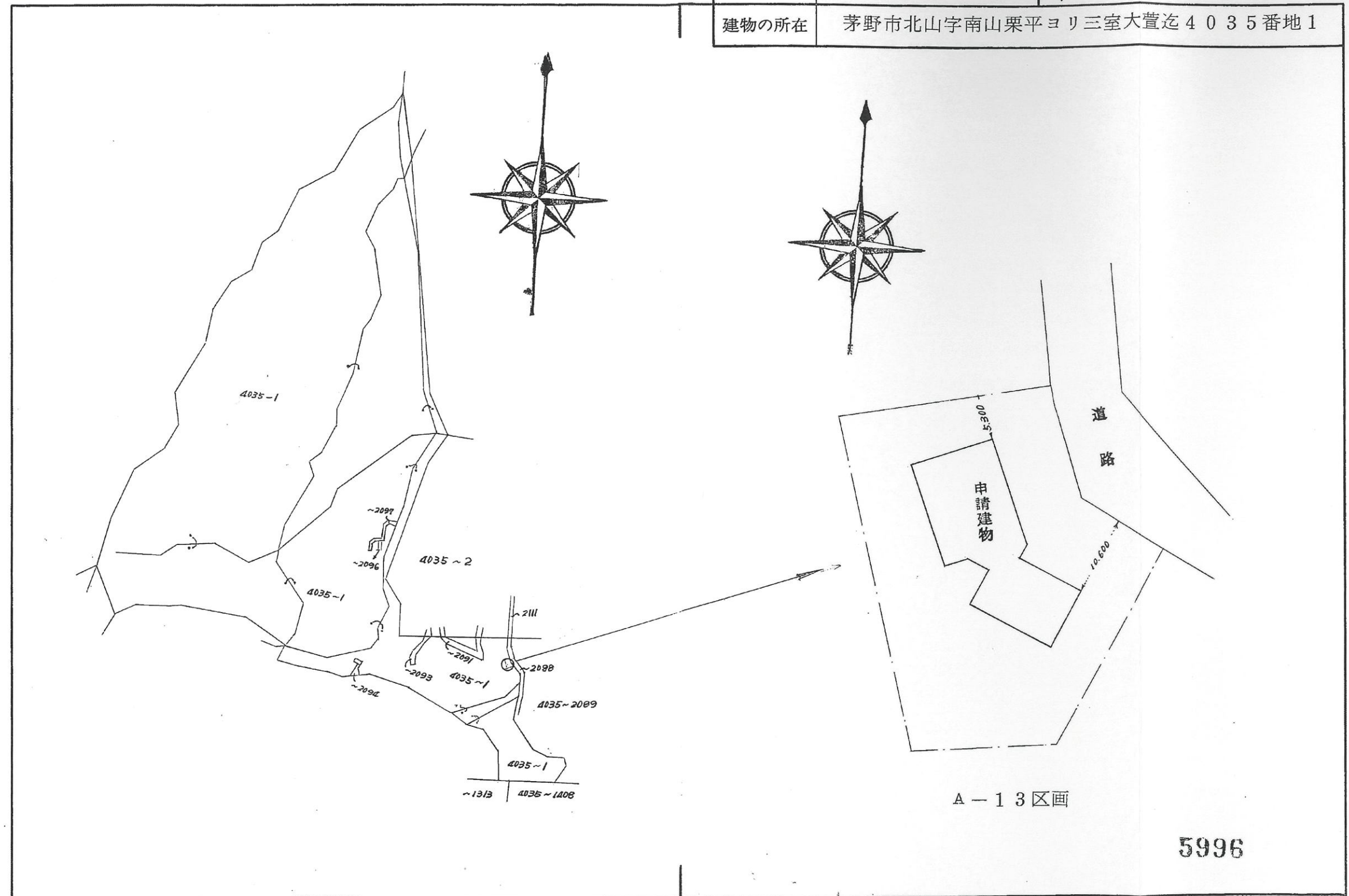

A-13区画

5996

東京都港区麻布十番1丁目11番7号 作製者 登録第4682号 土地家屋調査士 三浦 (印)	縮尺 1/3000 6月30日作製
---	----------------------

東京都港区南青山2丁目31番8号 申請人 株式会社エスティティコーポレーション 代表取締役 中沢 勤 (印)	縮尺 1/500
--	----------

表示年月日：2025/12/03

登記年月日：平成3年7月18日

各階平面図

43.2.18

家屋番号	4035番1~91	1/1 建物図面
建物の所在	茅野市北山字南山栗平ヨリ三室大萱迄4035番地1	

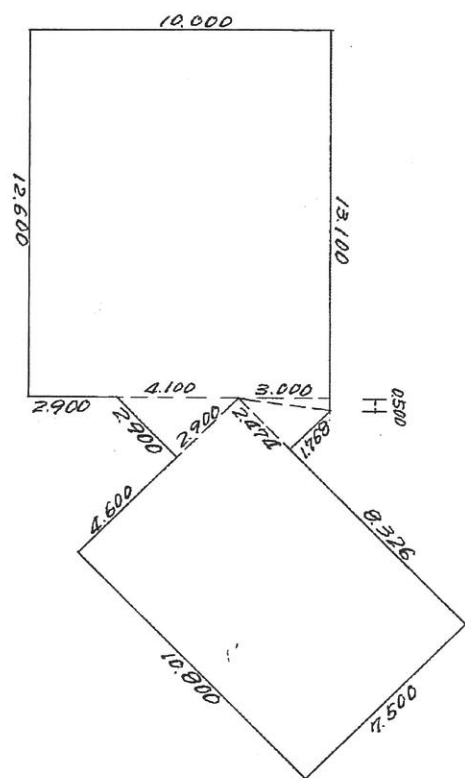

1階 2階 (同型) 面積計算

12,600	x	10,000	=	126,000
3,000	x	0,500 x 1/2	=	0,750
2,474	x	1,768 x 1/2	=	2,187.016
2,900	x	2,900 x 1/2	=	4,205
10,800	x	7,500	=	81,000
合計				214,142.016
面積				214.14 m ²

5997

東京都港区麻布十番1丁目11番7号 登録第4682号 土地家屋調査士 三浦 (平成31年6月30日作製)	縮尺 1/250	申請人 東京都港区南青山2丁目31番8号 株式会社エステティコーポレーション 代表取締役 中沢 勤	縮尺 1/
--	----------	---	-------

間取図

1階

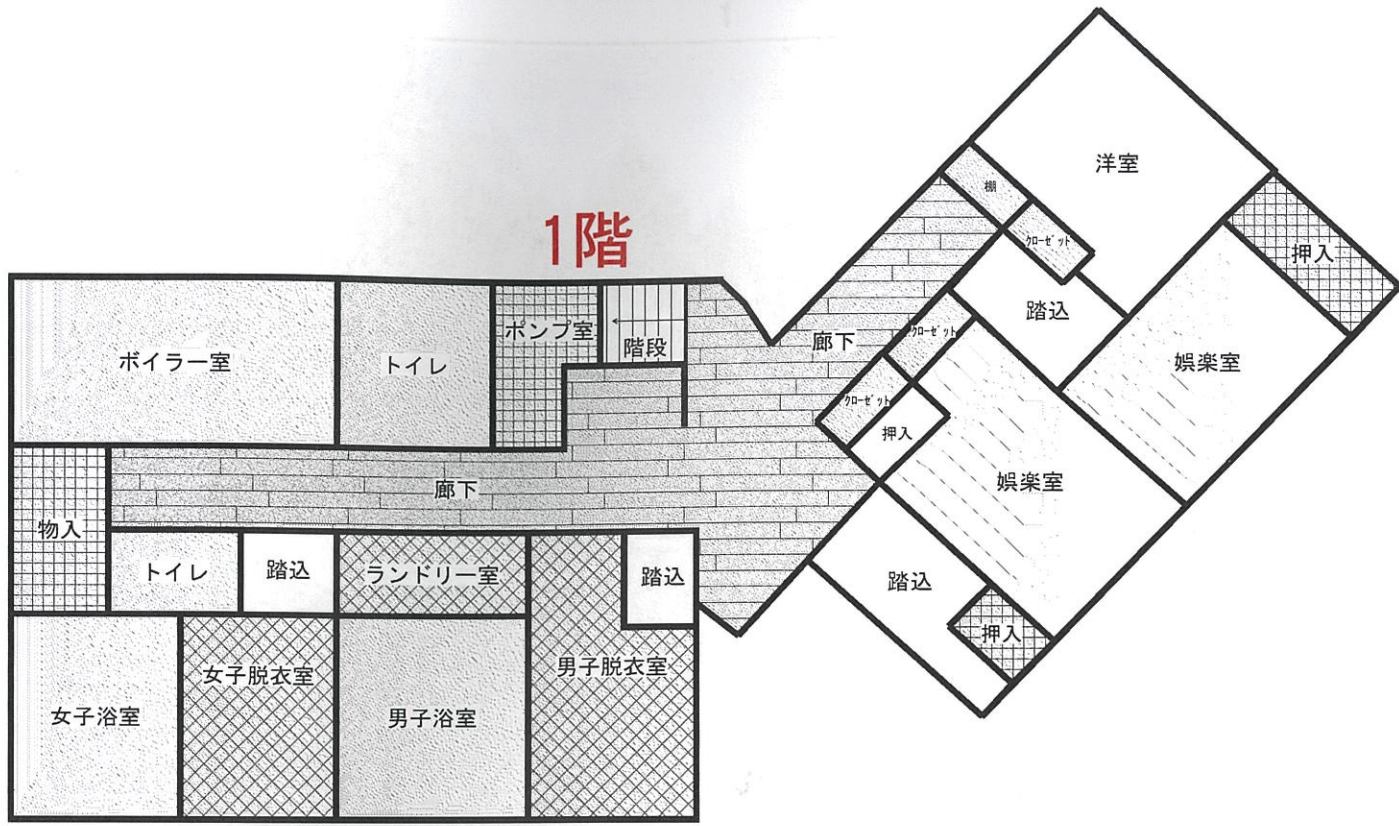

2階

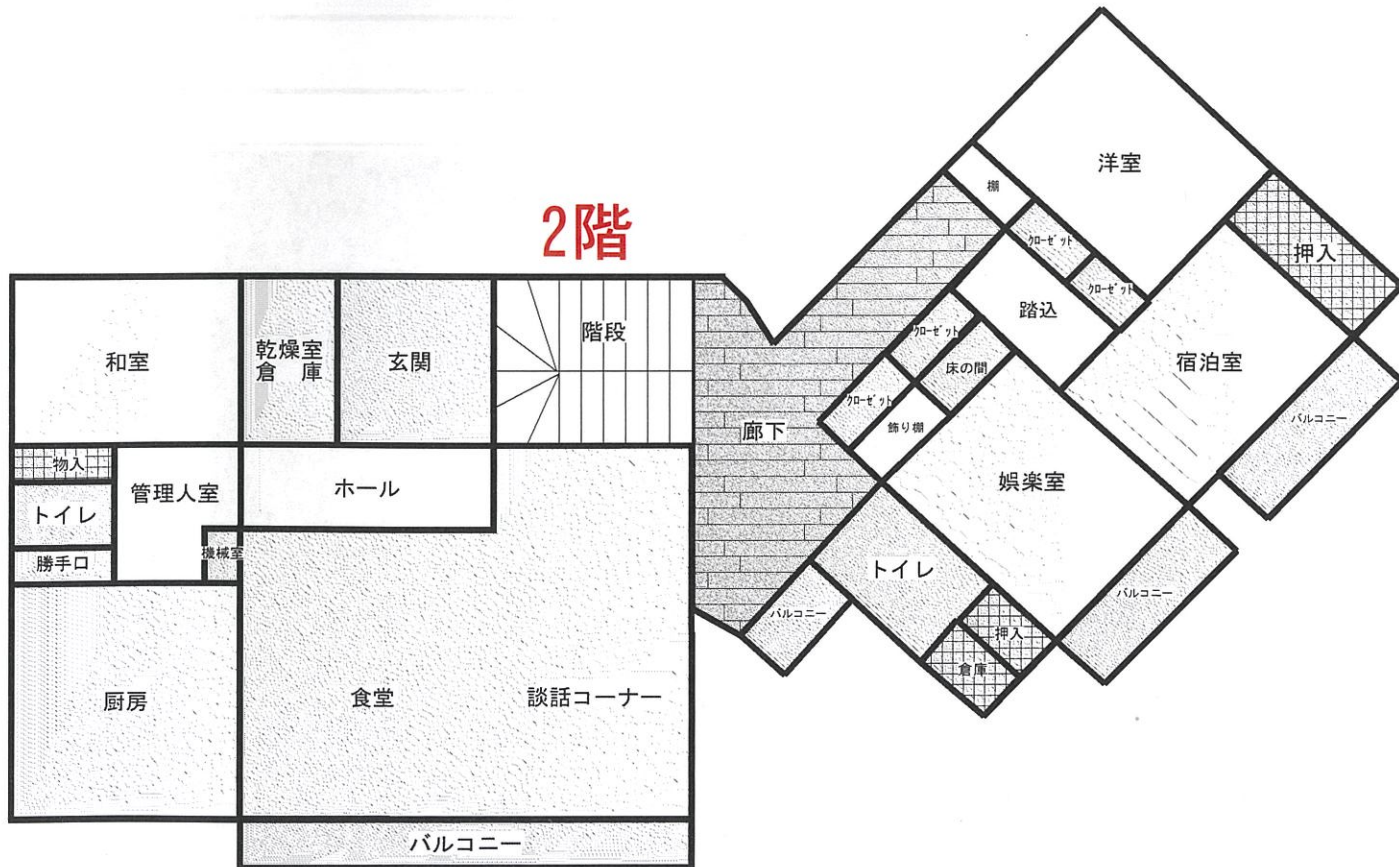

縮尺任意

※一部、現況と異なる