

売却区分番号

船橋市8-3

物件所在図①



物件所在図②

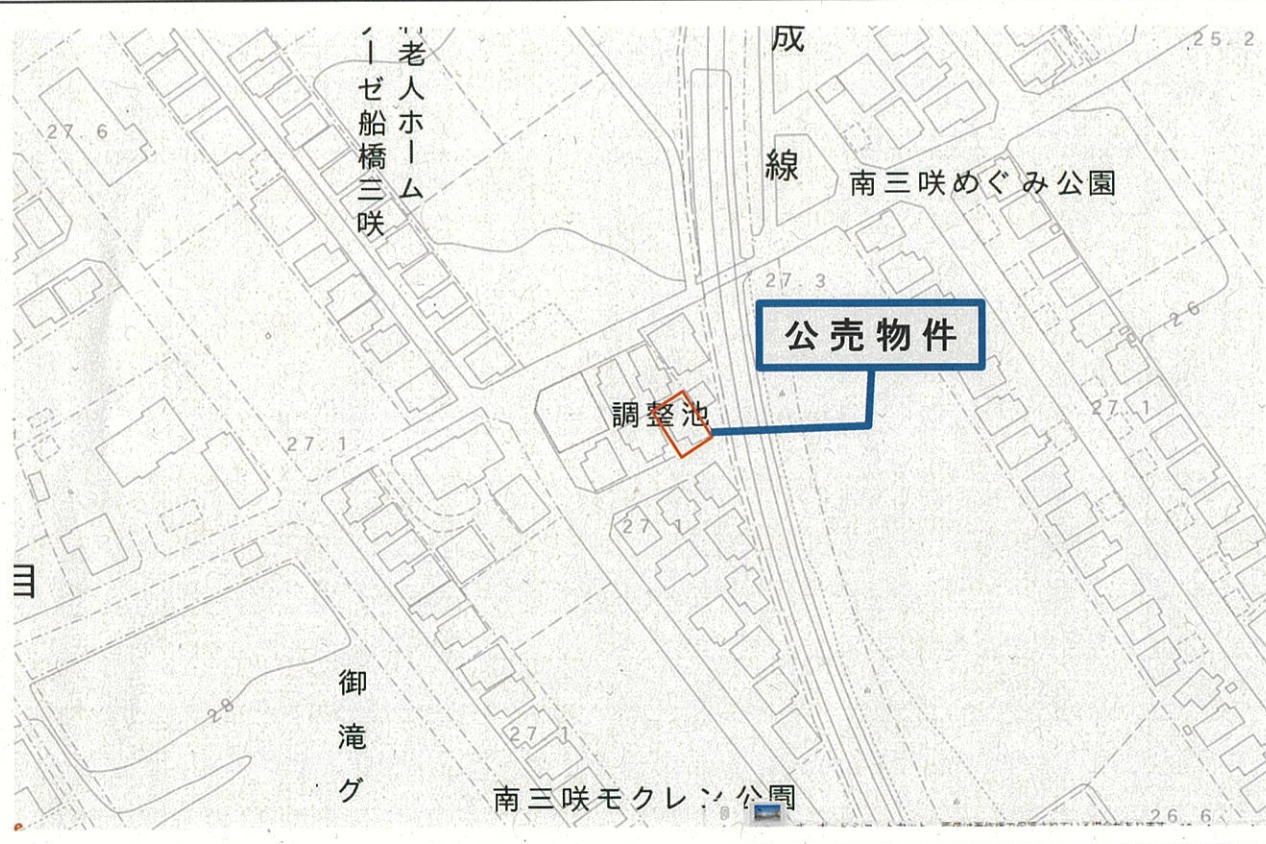

公図

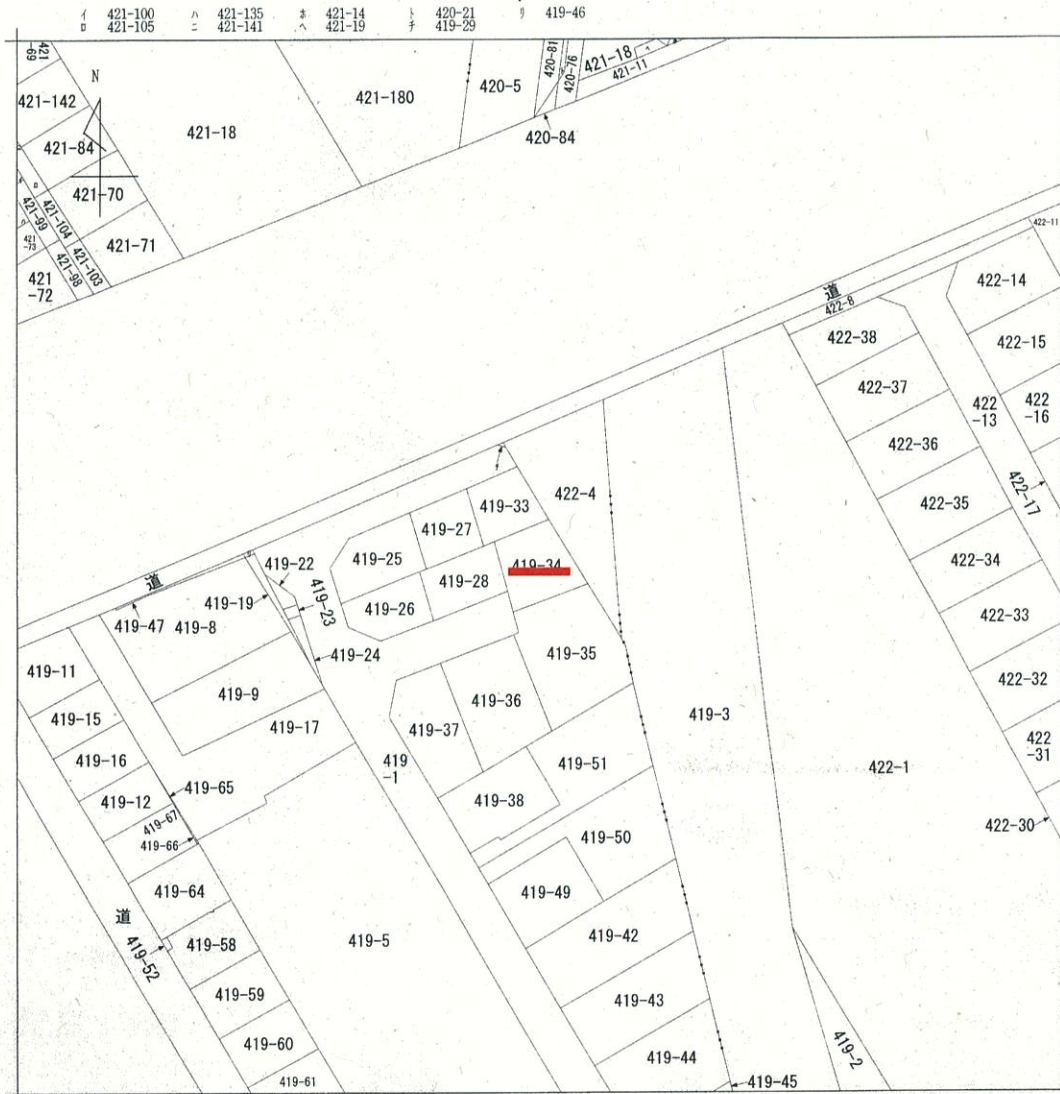

(注) 地図に準ずる図面は、土地の区画を明確にした不動産登記法所定の地図が備え付けられるまでの間、これに代わるものとして備え付けられている図面で、土地の位置及び形状の概略を記載した図面です。



請求部	所在	船橋市南三咲一丁目		地番	419番34	
出縮力尺	1/600	精度区分		座標系番号又は記号	分類	地図に準ずる図面
作成年月日				備付年月日(原図)	補記事項	種類 旧土地台帳附属地図

これは地図に準ずる図面に記録されている内容を証明した書面である。

令和8年5月14日
千葉地方務局船橋支局
登記官

請求番号: 4-1
(1/1)

公用

売却区分番号

船橋市8-3

地積測量図①

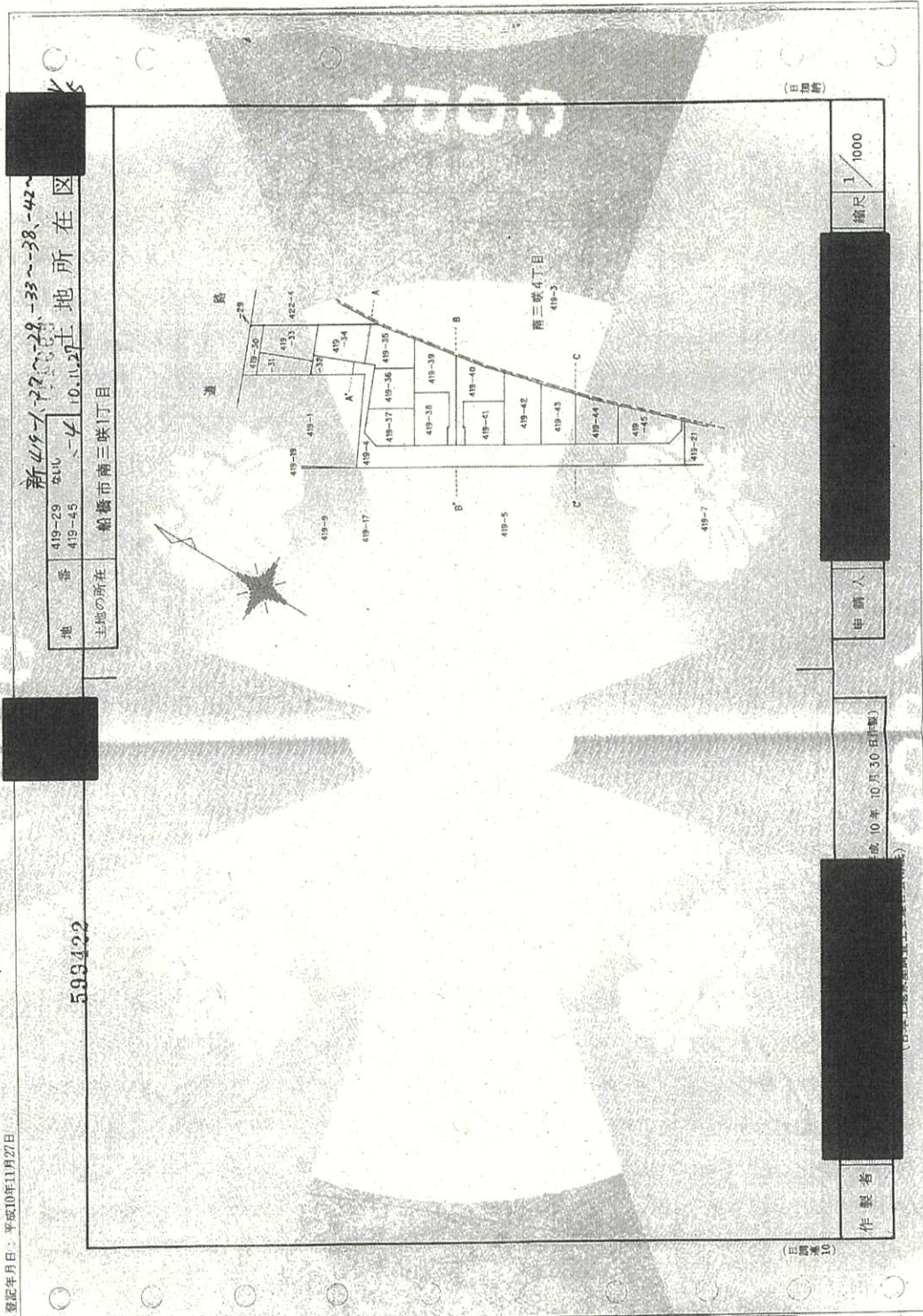

登記年月日：平成10年11月27日

593422

地番
419-29
419-45

新419-1-27, 28, 29, 30, 31, 32, 33, 34, 35, 36, 37, 38, 39, 40, 41, 42土地所在図

土地の所在
船橋市南三咲丁目

製作者

申請人

縮尺 1/1000

平成10年10月30日(印刷)

公用

これは図面に記載されている内容を証明した書面である。
令和8年5月1日 千葉県庁建設部建築課

測量員

(1/5)

測量番号：25-1

売却区分番号

船橋市8-3

地積測量図④

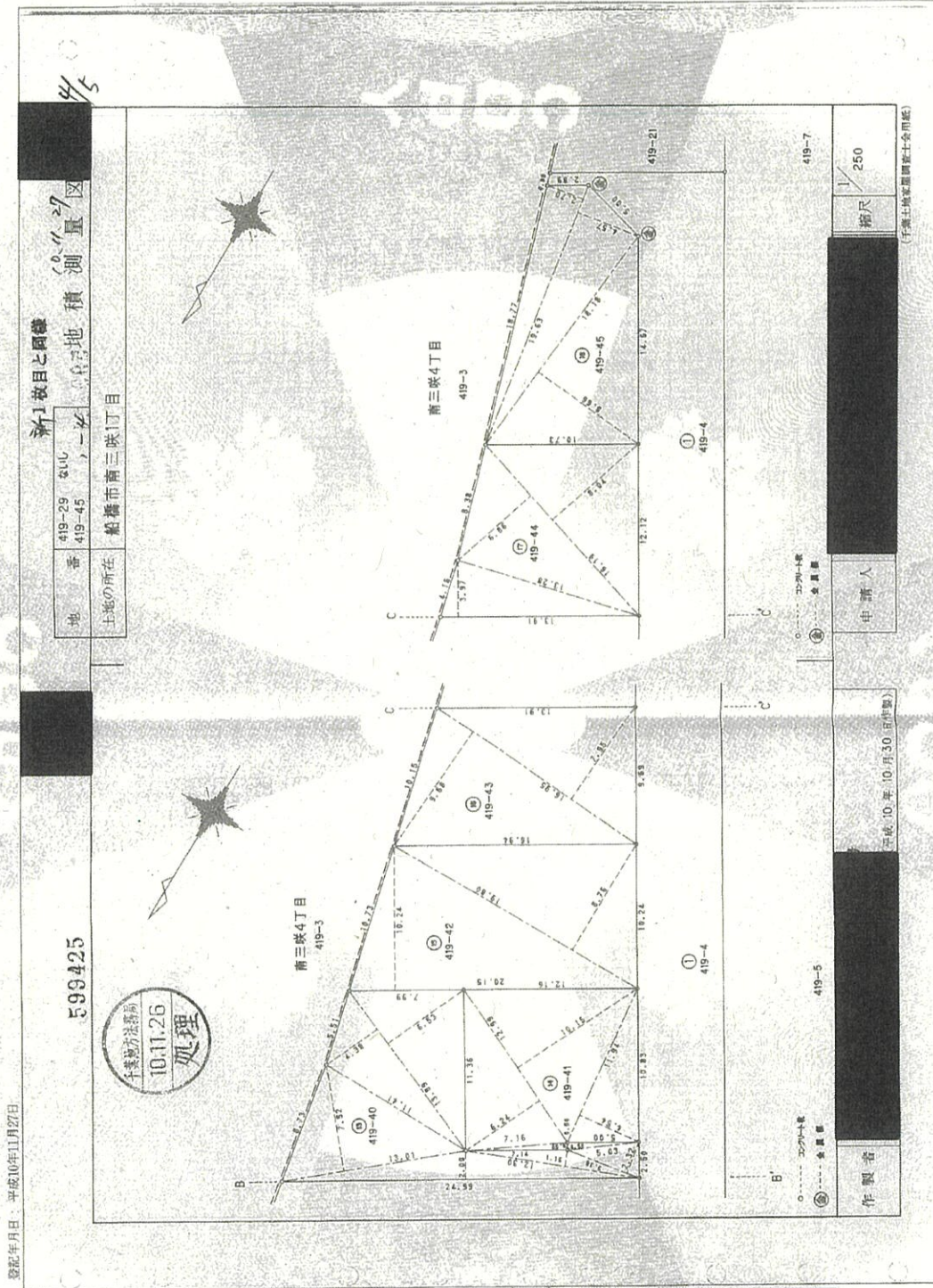

登記年月日 平成10年11月27日

599425

10.11.26
測量方法
処理

新1枚目と同様
419-29 419-45
419-45 419-45
地番
船橋市南三味4丁目
土地の所在

公用

これは図面に記載されている地積を基として作成したものであり、
令和8年11月14日 千葉県地方建設局 測量課 登記係

登記係

作製者

申請人

250

(千葉県測量士会)

請求番号: 25-1 (4/5)

売却区分番号

船橋市8-3

地積測量図⑤

登記年月日：平成10年11月27日

公用

これは図面に記載されている内容を示した書面である。
令和8年5月14日 千葉地方建設局 地籍課 登録係

新1枚目と同様
0.11.27
地積測量図
5/5
419-29 かし
419-45 ー々
土地の所在 船橋市南三咲丁目

F99426

地番	①	419-42	高さ	面積	積算
NO.	30.15	10.24	0.75	205.3560	
	19.00	8.75	0.75	173.4480	
				379.7840	
				189.9200	
				189.89	㎡

地番	①	419-43	高さ	面積	積算
NO.	15.95	9.58	0.50	154.0750	
	16.95	7.95	0.50	134.7525	
				298.8275	
				149.41425	
				149.41	㎡

地番	①	419-44	高さ	面積	積算
NO.	13.91	3.97	0.50	55.2227	
	15.19	6.85	0.50	111.0534	
	16.19	8.84	0.50	130.1675	
				296.4437	
				148.2265	
				148.22	㎡

地番	①	419-45	高さ	面積	積算
NO.	18.18	6.66	0.50	157.4386	
	19.63	2.57	0.50	93.7098	
				251.1484	
				125.5742	
				125.57	㎡

地番	①	419-4	高さ	面積	積算
NO.	2396.9609			2139.78400	
				456.77500	
				456.77	㎡

地番	①	419-38	高さ	面積	積算
NO.	13.63	7.17	0.50	97.7271	
	9.77	0.50	0.50	4.6850	
	14.74	9.53	0.50	149.4722	
	10.77	4.43	0.50	47.2111	
				299.7954	
				145.39270	
				145.39	㎡

地番	①	419-39	高さ	面積	積算
NO.	5.92	0.50	0.50	2.5100	
	5.99	2.32	0.50	12.5048	
	14.89	1.31	0.50	19.5059	
	24.99	2.00	0.50	49.9800	
	18.01	7.34	0.50	132.1934	
	18.01	8.34	0.50	150.2034	
				366.8975	
				183.44875	
				183.44	㎡

地番	①	419-40	高さ	面積	積算
NO.	24.99	2.00	0.50	49.9800	
	12.30	1.15	0.50	14.2580	
	5.38	2.32	0.50	12.4815	
	5.03	0.50	0.50	2.5150	
	19.01	7.52	0.50	97.8352	
	19.99	4.36	0.50	60.8382	
	19.89	6.53	0.50	90.7017	
				326.6197	
				164.30985	
				164.30	㎡

地番	①	419-41	高さ	面積	積算
NO.	11.94	4.54	0.50	54.2076	
	12.93	10.15	0.50	131.8485	
	12.99	6.24	0.50	81.0576	
	7.16	0.50	0.50	3.5800	
				270.6937	
				135.34685	
				135.34	㎡

作製者

申請人

縮尺

平成10年10月30日現在

(千葉土地測量調査士会印)

(5/5)

測量番号：25-1

売却区分番号

船橋市8-3

各階平面図

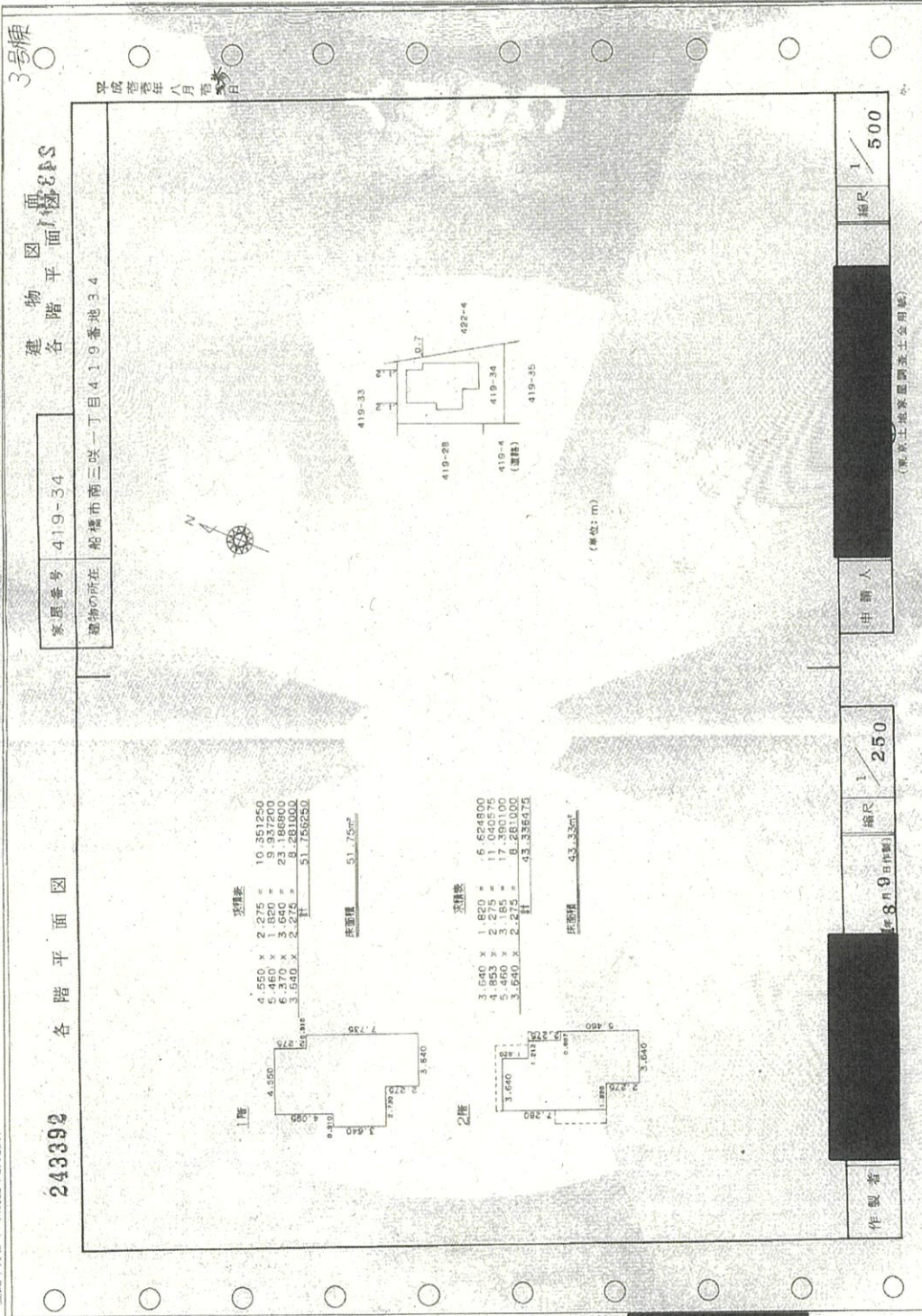

公用

これは図面と記載されている内容を定めた書面となる。
令和8年5月14日 千葉県方法務局船橋支店

登記官

請求番号 25-2